UNIVERSITÉ CÔTE D'AZUR
FACULTÉ DE MÉDECINE

TUT'ECOS

Ophtalmologie
Œil rouge et douloureux
Avec patient
Sans geste clinique

Nom du rédacteur : Rim Jarrar **Date de rédaction :** 19/01/2024

Situation de départ N° 152 – Œil rouge et/ou douloureux

Domaine de compétence principale : Entretien/interrogatoire

Domaine de compétence secondaire : Stratégie de prise en charge

Attendus d'apprentissage de la situation abordée :

1- Caractériser la douleur oculaire et les signes associés

2- Chercher les signes d'interrogatoire permettant d'orienter l'enquête étiologique

3- Identifier les situations nécessitant une prise en charge ophtalmique en urgence

Patient simulé nécessaire à la station : OUI homme 56 ans

Matériel nécessaire à la station

- Mannequin OUI
- Brancard OUI
- Iconographie œil

Exemple d'instructions au patient simulé

Rappel : seules les réponses précisées ci-dessous et les instructions peuvent être verbalisées. Le patient simulé ne doit rien dire d'autre que ce qui est précisé.

Synopsis : ***Vous avez 56 ans et vous vous rendez aux urgences pour une très forte douleur à l'œil droit depuis hier après-midi.***
Un interne va venir vous interroger.

Identité/Contexte (éléments indispensables)	Nom : DUPONT Prénom : Sofian Âge : 56 ans Professeur des écoles Marié, 4 enfants Vous vivez dans un appartement avec votre famille
Antécédents	Opération de la cataracte Appendicite Hypertension Diabétique de type 2 Pas d'allergie 1m80, 78 kilos
Médicaments actuels/ Toxiques	Périndopril Metformine Pas de tabac Alcool occasionnel
Etats d'esprit/ comportement	Allongé sur le lit. Douleur : forte Angoisse : forte Colère : faible Anxieux
Déroulement du scénario	Vous êtes allongée sur le lit. Lorsque l'étudiant vous demande pourquoi vous venez, commencez par : Ex : **Depuis hier après midi, j'ai très mal à l'œil !** Puis répondez aux questions de l'étudiant et ne dévoilez les informations que s'il vous les demande spécifiquement.

UNIVERSITÉ CÔTE D'AZUR
FACULTÉ DE MÉDECINE

TUT'ECOS

Vous ne répondrez aux questions suivantes que si l'évalué (étudiant-médecin) vous les pose. Si les questions de l'étudiant-médecin ne sont pas listées ci-dessous, répondre « je ne sais pas ».

Questions éventuellement posées par l'étudiant - médecin	**Réponses à donner par le patient simulé**
Utiliser un vocabulaire simple sans jargon médical *Si les questions sont compliquées le patient doit dire : « Comment ? Je ne comprends pas la question. »*	
Mode d'apparition de la douleur : La douleur est venue de manière brutal ou progressive ?	Assez brutal
Ça fais combien de temps que ça vous fais mal ?	Depuis hier après-midi
La douleur est-elle continue ou pas ?	Oui la douleur est en continue
La douleur est-elle aggravé par quelque chose ?	Non
La douleur est-elle calmé par quelque chose ?	Non
Qu'est ce vous faisiez quand vos symptômes ont commencé ?	Rien de spécial
Est ce que vous avez reçu un coup/un traumatisme ?	Non, aucun
Est ce que vous avez une baisse de la vue/vision ?	Oui je vois flou avec mon oeil droit.
Est ce que vous avez des problèmes de vue ? est ce que vous portez des lunettes ?	Oui j'ai des lunettes pour ma myopie.
Avez vous des antécédents médicaux ?	Hypertension, diabète de type 2
Avez vous des antécédents chirurgicaux ?	Appendicite, opération de la cataracte
Quand a eu lieu l'opération de la cataracte ?	Il y a 3 jours
Avez vous des antécédents familiaux ?	Non, je crois pas
Sur une échelle de 1 à 10 vous notez à combien votre douleur ?	8
C'est quel type de douleur ?	Je saurais l'expliquer mais ça me fait mal à l'intérieur de l'oeil
Est-ce que votre œil pique ?	Non
Est ce que vous avez la sensation d'avoir un truc dans l'œil/ sensation de grain de sable ?	Non
Est ce que la douleur irradie ? migre ?	Non j'ai mal qu'à l'œil
Est ce que vous avez pris un médicament pour la douleur ?	Un doliprane
Est ce que l'antalgique vous a soulagé ?	Non pas du tout
Est ce que vous avez eu de la fièvre ?	Non je pense pas
Est ce que vous avez l'œil rouge ?	Oui
Est ce que vous avez un médicament pour vous soulager ? des gouttes ?	Non

Est ce que vous avez des larmoiements ?	Non
Est ce que vous avez eu de la fièvre ?	Non

Instructions à l'étudiant

Vous êtes interne aux urgences. Vous recevez Monsieur DUPONT Sofian, un patient de 56 ans qui se plaint d'une forte douleur de l'œil droit.

Vous avez **8 minutes** pour :

1. Faire l'interrogatoire
2. Décrire la photographie de l'oeil droit du patient
3. Énoncer votre principale hypothèse diagnostique et sa prise en charge

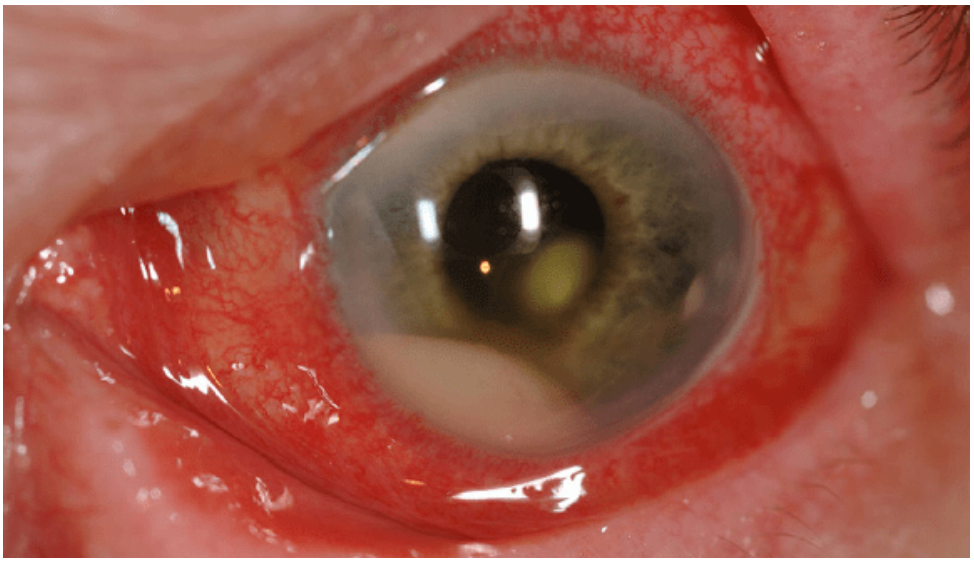

UNIVERSITÉ CÔTE D'AZUR
FACULTÉ DE MÉDECINE

TUT'ECOS

Fiche de correction pour l'évaluateur (sans le barème)

	Cocher si fait
Tâche 1	
Recherche une baisse de l'acuité visuelle	
Recherche un traumatisme physique de l'oeil	
Caractérise la douleur (*OK si 4/9)* : - Mode d'évolution (aiguë) - Intensité (EVA) - Siège - Type - Irradiation - Durée - Rythme - Aggravé par - Calmé par	
Recherche les antécédents chirurgicaux (opération de la cataracte)	
Demande quand a eu lieu l'opération de la cataracte	
Tâche 2	
Décrit une hyperhémie conjonctivale	
Décrit un hypopion	
Décrit un chémosis ou oedème conjonctivale	
Tâche 3	
Énoncé comme diagnostic : l'endophtalmie	
Explique que c'est une complication de l'opération de la cataracte	
Demande l'hospitalisation	
Demande l'antibiothérapie locale (voie intra-vitréenne)	
Demande des antalgiques	
Demande une ponction de la chambre antérieure OU prélèvement intraoculaire	
COMPÉTENCES GÉNÉRIQUES	
Aptitude à questionner	1 à 5
Aptitude à structurer/mener l'entrevue	
Aptitude à proposer une prise en charge	

Fiche de correction avec le barème : non communiqué à l'évaluateur

	Pondération (entre 1 et 5)
Tâche 1	
Recherche une baisse de l'acuité visuelle	1
Recherche un traumatisme physique de l'œil	2
Caractérise la douleur (*OK si 4/9)* : - Mode d'évolution (aiguë) - Intensité (EVA) - Siège - Type - Irradiation - Durée - Rythme - Aggravé par - Calmé par	2
Recherche les antécédents chirurgicaux (opération de la cataracte)	4
Demande quand a eu lieu l'opération de la cataracte	3
Tâche 2	
Décrit une hyperhémie conjonctivale	2
Décrit un hypopion	2
Décrit un chémosis ou oedème conjonctivale	2
Tâche 3	
Énoncé comme diagnostic : l'endophtalmie	
Enonce que c'est une complication de l'opération de la cataracte	4
Demande l'hospitalisation	3
Demande l'antibiothérapie locale (voie intravitréenne)	3
Demande des antalgiques	2
Demande une ponction de la chambre antérieur OU prélèvement intraoculaire	2
COMPÉTENCES GÉNÉRIQUES	
Aptitude à questionner	1 à 5
Aptitude à structurer/mener l'entrevue	
Aptitude à proposer une prise en charge	